

SEMANA EUROPEA DE LA MOVILIDAD

16-22 DE SEPTIEMBRE 2024

Espacio público compartido



movilidad.gijon.es
#MobilityWeek



Ayuntamiento de
Gijón/Xixón



SEMANA EUROPEA DE LA MOVILIDAD

16-22 DE SEPTIEMBRE 2024

Programa



MARTES 17

RUTA DEL PROGRAMA CALEYANDO PELA VIDA: EL RINCONÍN

DIFICULTAD BAJA: 9,3 Km.

HORARIO: de 10:00 a 13:00 h.

INICIO Y FINAL: Parque Isabel La Católica.

ORGANIZA: Fundación Municipal de Servicios Sociales y Patronato Deportivo Municipal.

INFORMACIÓN E INSCRIPCIONES: Oficinas de Atención a la Ciudadanía, Cajeros Ciudadanos o internet: <https://actividades.gijon.es>



MIÉRCOLES 18

PASEO EN BICICLETAS ADAPTADAS PARA PERSONAS CON MOVILIDAD REDUCIDA en colaboración con COCEMFE

HORA: 17:00 h.

INICIO Y FINAL: CAI COCEMFE (Viesques).

COORDINA: La Biciclante

MÁS INFORMACIÓN: labiciclante@gmail.com



VIERNES 20

TALLER DE REVISIÓN DE BICICLETAS (ITBicis)

Aprovecha este taller para poner a punto tu bicicleta y disfrutar de Gijón pedaleando.

HORARIO: de 16:00 a 19:00 h.

LUGAR: Explanada junto a la piscina de El Llano (Avda. del Llano, 69).

COORDINA: La Biciclante

MÁS INFORMACIÓN: labiciclante@gmail.com



SÁBADO 21

Biciescuela Adulta. Nivel 1: Cursos para aprender a montar en bicicleta

Dirigido a personas mayores de 16 años que nunca han montado en bicicleta o que hace muchos años que no lo practican.

HORARIO: de 10:30 a 12:30 h. y de 16:30 a 19:30 h. (dos cursos)

LUGAR: Exterior Palacio de los Deportes de la Guía (Paseo del Doctor Fleming, 21).

INSCRIPCIÓN: gratuita a través de internet: <https://actividades.gijon.es>

RUTA DEL PROGRAMA CALEYANDO PELA VIDA: UNIVERSIDAD LABORAL (Familiar)

DIFICULTAD BAJA: 8,4 Km.

HORARIO: de 10:30 a 13:30 h.

INICIO Y FINAL: Universidad Laboral.

ORGANIZA: Fundación Municipal de Servicios Sociales y Patronato Deportivo Municipal.

INFORMACIÓN E INSCRIPCIONES: Oficinas de Atención a la Ciudadanía, Cajeros Ciudadanos o internet: <https://actividades.gijon.es>



DOMINGO 22 | DÍA EUROPEO SIN COCHES

TALLER DE REVISIÓN DE BICICLETAS (ITBicis)

Aprovecha este taller para poner a punto tu bicicleta y disfrutar de Gijón pedaleando.

HORARIO: de 10:00 a 14:00 h.

LUGAR: Explanada de la EMA (Avda. Príncipe de Asturias, 70).

COORDINA: La Biciclante

MÁS INFORMACIÓN: labiciclante@gmail.com

PASEO EN BICICLETAS ADAPTADAS PARA PERSONAS CON MOVILIDAD REDUCIDA en colaboración con Fundación SILOÉ

HORA: 17:30 h.

INICIO Y FINAL: Casa de Acogida de Mareo.

COORDINA: La Biciclante

MÁS INFORMACIÓN: labiciclante@gmail.com



A lo largo de la Semana...

Actividades de educación ambiental organizadas por EMTUSA en sus instalaciones, enmarcadas en los objetivos de la SEM, en horario 9:30 h. a 12:30 h, dirigidas a alumnado de 5º y 6º de Educación Primaria de Centros Educativos de Gijón.

organiza



Ayuntamiento
de **Gijón/Xixón**

Concejalía de Tráfico, Movilidad
y Transporte Público



colaboran

Gijón

Cultura
y Educación

Servicios
Sociales



Deporte

EMTUSA

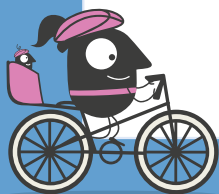

COCEMFE
Asturias

